娛樂狗仔丨東征西討踢爆藝人糖衣面目 偷食無所遁形

3小時前

A A A

最後一口《蘋果》！娛樂新聞通常被睇低一線，狗仔隊追蹤藝人更經常被罵侵犯私隱，但在《蘋果》文化，娛樂新聞都要尋求真相，不求高深，但求傳真，揭露藝人在糖衣下的真面目，成就了多宗獨家C1猛料，其後更發展至全民皆記者，出現了「爆相爆片」，2019年轟動全港的「安心偷食」事件，就是由讀者提供。

《蘋果》狗仔隊於1999年成立，最初叫娛樂突發組，高峯期超過10位記者，當年甘比（劉鑾雄太太）加入《蘋果》都是「狗仔」一名；今日來到最後一天，工作多年的狗仔隊感慨萬千，腦海裏湧現各種追訪辛酸。在《蘋果》17年的狗仔隊資深記者Leo monster：「《蘋果日報》四個字令我聯想到狗仔隊，有幸到世界各地東征西討，國安法令公司出現變數，感激風雨同路，願與香港人一起到老。」在《蘋果》9年的最瘦Terry：「《蘋果》嘅同事做嘢真係黐嘅，入職差不多十年，一個癲過一個，能夠跟大家共事，不枉此生。」

舒淇和馮德倫在東京拍拖斷正。（資料圖片）

2012年7月，當年舒淇和馮德倫秘密復合，《蘋果》收風兩人蜜遊東京，派兩名記者到當地追訪，剛巧在成田機場直擊兩人返港，「公司叫我哋去日本搵馮德倫同舒淇，但只係得酒店名，唔知佢哋去邊；嗰日落機後，同事話去食支煙先，我喺大堂行吓，點知同事離開唔夠十步，我見到兩人戴黑超同帽出現，由機場入口行去check in，我即刻打電話畀同事，一人一邊影到佢哋合照，之後兩個分開上機、落機、返屋企。嗰次我哋喺日本即日來回，早機去晚機返，老婆本來畀咗張單叫我去買嘢都冇時間，最後返嚟忍唔住笑同事：『淨係食支煙就返嚟香港。』」

蘋果娛樂 C1

二〇一七年三月十八日 星期六

陳展鵬嗒落選港姐

山頂夜會斷正

車內食包 ■陳展鵬太前晚載落選港姐單文柔上山頂，在車廂夜會開餐，被撞破好事的他十分愕然和驚青。

先買外賣

中環→山頂

驚慌失措

閃縮遮樣 ■展鵬發現記者後，除以手遮面外，又拉下太陽擋遮樣，相反單文柔則表現大方。

狗仔隊爆料

陳展鵬去年與胡定欣被指因拍劇集《城寨英雄》撻着，不過原來他真命天女另有其人。展鵬大前晚趁胡定欣出埠工作，駕車接載落選港姐單文柔到山頂夜會談心兼開餐。被撞破好事的展鵬驚青遮面，急着駕車離開時更撞凹記者採訪車。對於跟單文柔約會斷正，展鵬昨日回應說：「呢啲正常生活，當晚真係乜嘢事都冇發生。」

倒後撞車

展鵬一早睇中

陳展鵬和單文柔在山頂密會，被狗仔撞破。（資料圖片）

拍攝真係搵命博

2017年3月，陳展鵬山頂夜會單文柔，記者上前影相，陳展鵬驚到心急開車走，退後時不慎撞到採訪車，令採訪車右方車頭凹陷，負責這單新聞的記者，慨嘆採訪有時要搵命博，負責追訪的輝豬：「雖然當時天色較暗，但記者經常衝鋒陷陣，有一定嘅危險，如果當時有同事喺後方亦非常危險，當時陳展鵬可能比較心急走，只係講咗句『聽日叫記者搵我』後即時離開，所以我哋有時候拍攝真係搵命博！之後因為交通意外要落口供，記者足足去咗三次交通部，由於陳展鵬期後轉鬼佬律師，成份口供變英文，仲記得繙譯員講笑話唔知

以為呢一單係刑事案件，因為口供非常詳細，唔似一宗交通意外。之後陳展鵬認罪及有一個美滿家庭，每次見到《蘋果》記者已經認得我哋，佢會話：『又係你哋呀，《蘋果》吖嘛！』」

《蘋果》獨家

甩拖年半 風騷戀超模

Edison攬嘴秦舒培返歸

前晚

摟腰撒嬌

突然咀嘴

何B仔癡

打股傳情

■Edison突然拍打女友屁股調情。

拖手漫步

去年9月

大坑—中環—上環

■身高177cm的超模秦舒培，曾為多個國際品牌行騷。

現年35歲的陳冠希（Edison）入行16年，本來發展順風順水，直至2008年淫照風波令一切逆轉，遭內地封殺8年，最近才獲名導演賈樟柯拍內地電影《地獄戀人》，正式重返影圈。Edison事業雖受挫，但感情事卻多姿多采，與台灣女友洪文安（Ann）分手年半，「新希嫂」原來已悄悄登位，是今年25歲、2012年曾嫁華誼時尚高層還晶的中國超模秦舒培，兩人前晚拍拖睇正，Edison更當街咀爆女友返歸。

拍屁股打情罵俏

「唔係為Edison離婚」

大埔女友

同Vincy戀得最耐

陳文媛

蔡欣濼（阿嬌）

張栢芝

楊永晴（Vincy）

失婚超模

21歲嫁華誼董事

現年25歲的秦舒培於上海出生，身高177cm的她在2008年開始模特兒生涯，翌年被時裝雜誌《世界時裝之苑ELLE》評選為「年度10大新模特」，2010年首登模特兒榜top 50，其後在世界超模榜排名29，並成為Maybelline New York全球代言人。2013年秦舒培為呼籲大眾關注皮膚癌拍攝全裸寫真，成為內地首位全裸超模。

秦舒培曾有一段婚姻，2011年8月她簽約華誼兄弟時尚，半年後只有21歲的秦舒培與華誼兄弟時尚文化傳媒董事總經理譚昌龍結婚，直至去年她與陳冠希大髀相流出，才傳出她已離婚消息。

陳冠希舊愛轉嗒諧星

陳冠希和《蘋果》記者發

2016年5月，陳冠希與秦舒培及友人在楊秀惠店鋪打躉吹水，因陳冠希與其司機基本上與狗仔隊長期不和，他們的警覺性算係首屈一指，負責追訪的輝豬：「為咗拍攝目標，記者要喺街趴喺地上影相，目的為咗不被發現，而陳冠希亦『不負眾望』當街搲下體；其後佢哋返酒店亦冇發現記者追蹤，仲影到佢哋情深一吻！到第二次追訪問回應時，陳冠希突然非常暴躁，同記者發生口角又反拍記者，之後仲放記者相上IG，話要做記者樣貌嘅衫賣，好在最後擺平咗件事。」

來真係咁難影

2012年9月，栢芝和霆鋒雖然離婚了，但一家三口到深灣遊艇會游水，被《蘋果》狗仔隊獨家影到，之後栢芝接受有線訪問，唔信是狗仔隊拍攝，「我重複又重複睇啲相，唔係普通狗仔隊影嘅相，因為好近，好有角度，好有鋪排。」負責採訪的狗仔憶述：「當時係夏天好熱，為咗避保安，記者匿喺停車場，全身濕晒，每有保安行過，記者扮喺車尾搵嘢，終於影到獨家相。好開心，原來喺栢芝心目中咁難影到，呢單嘢之後，深灣遊艇會好嚴格，見陌生訪客都問三問四。」

勝利秘撻祖名舊愛。（資料圖片）

2012年9月，韓國人氣組合BIGBANG成員勝利來港拍劇時，被《蘋果》狗仔獨家影到秘撻房祖名日籍舊愛久保杏奈，兩人當街拖手又攬又啜，打得火辣辣。負責追訪的輝豬：「勝利當年來港，收到風去灣仔譚魚頭食嘢，嗰時我哋臨時OT，上去見到拉晒屏風，等到深夜11點勝利出現，45分鐘後食完落樓，見到有日模久保杏奈，佢喺街拉件低胸衫時幾乎走光。因為當年勝利好紅，新聞出街後好多人留意，記者都收到fans朋友打電話嚟鬧：『做乜影偶像負面新聞？』其實狗仔隊正面負面新聞都要報道。」

城當年夜訪Amanda S.香閨轟動一時。（資料圖片）

楊其龍和何超瓊戀情曝光。（資料圖片）

C2 蘋果娛樂 ENT

二〇一八年一月二十一日 星期日 農曆丁酉年十二月初五日

蘋果日報

銅鑼灣→欣澳

人多扮唔識

合拍情侶裝

終於有交流

刻意避乘客

■譚玉瑛和疑似老公Stephen攬坐巴士上層第一行，刻意背著乘客。

初戀秘婚三十幾年冚實

譚玉瑛同疑似老公返歸一步一默契

等車返愛巢

狗仔隊爆料

初戀總是深刻又甜蜜，情侶間最單純的開始，由主持兒童節目《430穿梭機》到《阿爺廚房》的譚玉瑛甚少提及戀事，有指她20年前已秘嫁初戀男友、醫務化驗師周震聲（Stephen），兩人愛相隨了37年。54歲的譚玉瑛前日被拍到與疑似Stephen搭車返愉景灣愛巢，兩人由衣着到行為都甚有默契！

■李家鼎的《阿爺廚房》令譚玉瑛人氣急升。 電視周刊

譚玉瑛初戀男友曝光。（資料圖片）

港男黎振燁背大肚妻車廂幽會朱智賢

狗仔隊爆料

今年34歲、有翻版古天樂之稱的無綫小生黎振燁（Jackson），在新劇《機場特警》中備受力捧。2016年參選香港先生奪冠的他，當時表明已婚，和初戀情人L小姐於2015年結婚。早前《蘋果》收到消息，黎太已懷有8個月身孕，隨時生得，但此時黎振燁身邊卻出現第三者，此人正是謝東閔女友、有無綫「新一代蛟精」之稱的朱智賢（Ashley）。據知黎振燁和朱智賢上月拍新劇《食腦喪B》時掛着，他們在劇中飾演情侶關係，在拍攝期間，已表現得親暱曖昧，經常在片場中出雙入對，男方即使拍完自己戲份，亦會等女方收工。二人更試過在外景場地雙雙離奇失蹤近兩小時，要工作人員尋人。

唇上仍留忌廉

昨日下午1時，《蘋果》發現黎振燁駕着白色寶馬，飛車到屯門市中心女方寓所，接載朱智賢上車密會。接女方前，他先到附近買了兩個半磅裝蛋糕，其中一個更是粉紅色心形蛋糕。二人乘男方座駕到屯門附近的半山上，在人迹罕至的山邊僻靜路停低，跟着他們熟練地在車廂動身轉到後排位置坐，二人正準備在心形蛋糕上插蠟燭，其間《蘋果》上前拍照，二人即慌忙將蛋糕擲在車廂座椅上，蠟燭散落一地。記者問黎振燁是否背着太偷食朱智賢？嘴唇上還有忌廉迹的黎振燁沒有回答，並迅速落車坐上駕駛座，不斷說：「你哋唔好誤會呀，我哋……對緊劇本咋！」說時口震震並支吾以對，而記者未見車廂有任何劇本。之後黎振燁極速將車駛走，然後在屯門市中心放低朱智賢，再以高速駛往將軍澳電視城。

至於被男方放低在路邊的朱智賢，被記者追問為何會在偏僻地方和黎振燁切蛋糕時，她帶點語無倫次說：「如果唔嘢嚟度食蛋糕，就唔會俾你哋影到。」問到知否黎振燁有老婆及是否和謝東閔分手時？她對着鏡頭最初啞口無言，然後吞吞吐吐說：「係……朋友！我哋一向都係好朋友，唔係男朋友。」而被踢爆偷食的黎振燁，已在晚上火速清空其Ig所有相片，他與朱智賢的Ig更封鎖成私人帳戶。

採訪、攝影：孔志豪、朱志聰、吳樑煒、梁爍光

■黎振燁與朱智賢準備在心形蛋糕上插蠟燭時被撞破，慌亂間將蛋糕跌在車廂座椅上，蠟燭散落一地。

■黎振燁被拍照後迅速落車走上前座，並不斷說：「你哋唔好誤會呀，我哋對緊劇本咋！」

■朱智賢拿着吃剩的蛋糕坐在後排位置，顯得一臉無奈。

■被男方拋下在路邊的朱智賢，被記者追問為何會在偏僻地方和黎振燁切蛋糕，答得有點語無倫次。

■朱智賢背男友謝東閔搞不倫戀，但事後據知女方已向謝東閔自首。

資料圖片

■黎振燁曾揚言最愛是跟他一起捱足十年的太太，當年香港先生奪冠後更咀嘴太太。

智賢背男友謝東閔和人夫偷食蛋糕。（資料圖片）

C2 娛樂名人 APPLE ENTERTAINMENT

蘋果日報

報料熱線 電話：2929 0000 傳真：2370 8678 電郵：ent@appledaily.com

二〇一三年八月二十三日 星期五 夏曆癸巳年七月十七日

每日一快語 刊C16版

「王維基比初初個樣好睇好多。」

黃日華指王維基對發牌有信心。

46歲王祖賢驚現香港走晒樣

26歲

銅鑼灣→上環

狗仔隊出更

現年46歲的王祖賢當年在電影《倩女幽魂》中飾演艷麗女鬼聶小倩，令她成為不少人的女神，一雙長腿更艷絕娛圈，其間周旋於富商林建岳及台灣藝人齊秦的交往更為人樂道。自從11年前退出娛圈後移居加拿大，昨日她重臨香港舊地，不忘展示其修長美腿，但卻難敵歲月催人老，王祖賢面貌跟當紅時有很大出入，特別是當年一雙美眸除了變得浮腫外，更有大細眼迹象。

■當年紅極一時的王祖賢是不少人的女神。 資料圖片

■容貌雖然出現驚變，但一雙美腿仍保持得很好。

■46歲的王祖賢昨晚現身上環，當年的聶小倩驚現大細眼，令人感嘆歲月催人。

■祖賢昨日跟友人在銅鑼灣行街，即買即孭Melody袋。

■王祖賢蹲下取鞋時不經意展現修長美腿。

昔日女神王祖賢在《蘋果照妖鏡》下，走樣現身香港。（資料圖片）

頭背李心潔偷食Liddy轟動全港，幸最後走過婚姻危機。（資料圖片）

彭順偷食Liddy轟動全港

20多年，狗仔隊難忘又出色的採訪又豈只得幾單！還有2014年導演彭順背影后老婆李心潔，偷食「Sing之天使」李悅彤（Liddy），兩人肆無忌憚在圓方拖手、啜嘴、摵胸、搭膊、攬腰，之後直落返將軍澳愛巢，當年報道轟動全港；2000年6月，當年34歲的郭富城和20歲的名模Amanda S.打得火熱，《蘋果》狗仔影到城城冒險夜訪Amanda香閨短敍兩小時，她僅穿白色背心內衣襯小內褲送城城離去，臨別前還goodkiss好甜蜜。

2000年還踢爆了楊其龍和何超瓊的戀情，狗仔隊追蹤到泰國布吉採訪楊黛詩婚禮，影到超瓊和楊其龍拖手擁抱；另外，譚玉瑛拍拖38年的初戀男友曝光，都是被狗仔隊影到相，負責記者憶述：「從來冇記者影過，好多行家問我哋點跟到？我話：『唔係跟，真係撞到。』」還有昔日女神王祖賢於2013年現身香港，當年46歲的她不敵歲月催人，雙眼變得浮腫兼出現大細眼，女神崩壞；有無綫新一代「姣精」之稱的朱智賢，背男友謝東閔車廂偷食已婚港男黎振燁，結果兩人被無綫勒令停工，負責追訪的都是輝豬。

「爆相爆片」踢爆李澤楷戀港姐

除了「狗仔出更」報道精采外，近年《蘋果》成立的「爆相爆片」制度，成功讓讀者變身狗仔隊，同樣踢爆了很多藝人的秘密戀情，其中2019年許志安和黃心穎的「安心偷食」轟動全港，心穎主動攬啜安仔，令兩人形象破產；還有2016年2月，李澤楷孖郭嘉文東京度情人節戀情爆光。

讀者透過「爆相爆片」踢爆安心偷食，揭破藝人的糖衣面具。（資料圖片）

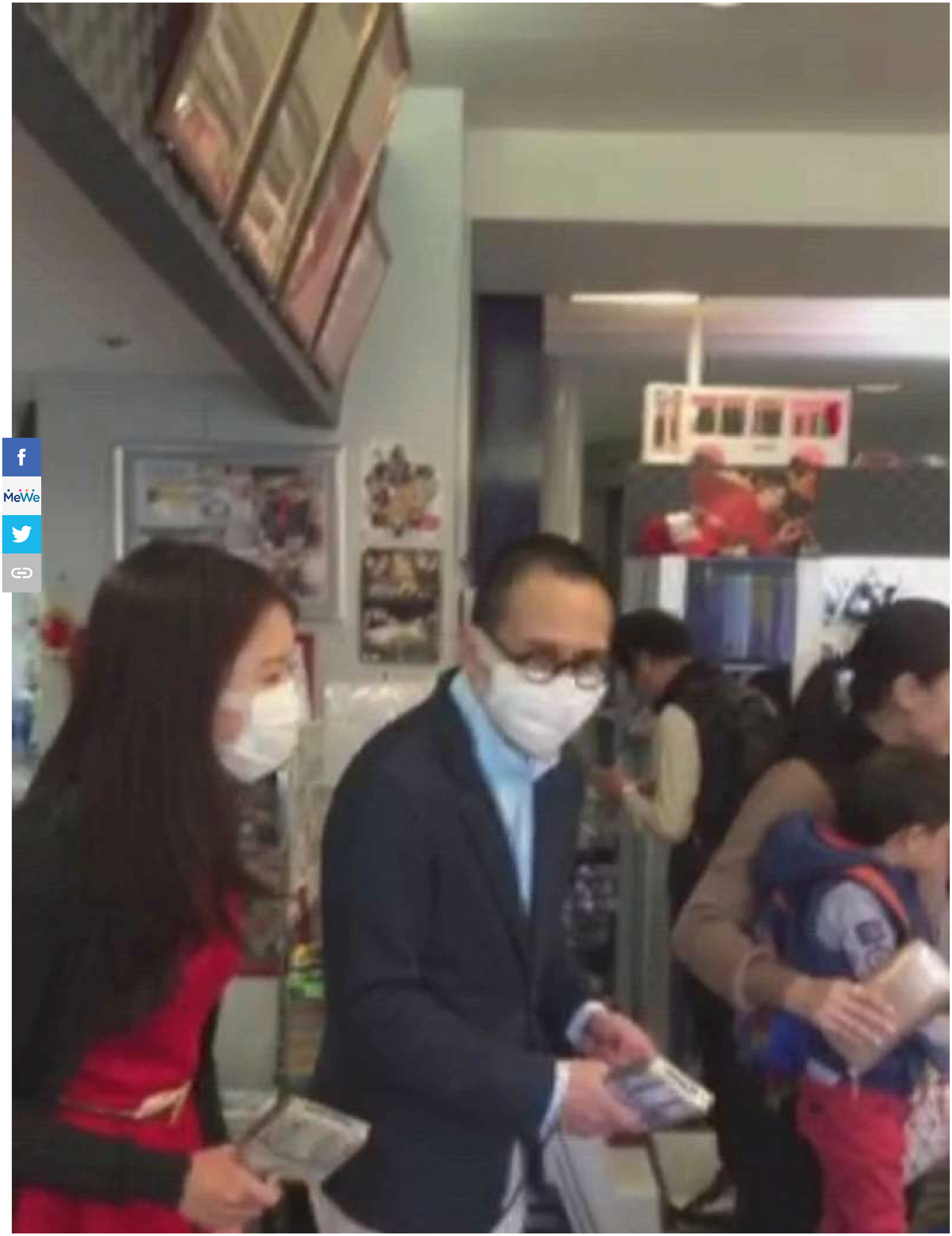

小小超和郭嘉文戀情曝光，都是讀者透過「爆相爆片」分享。（資料圖片）